INFA-JET

Entlüftungsfilter mit Ventilator
Vent filter with fan
Unité de filtration avec ventilateur

AJN..2 (SL) FH
3017A/01.01

① **Einschweißzarge**
Mounting spigot
Pièce de raccordement

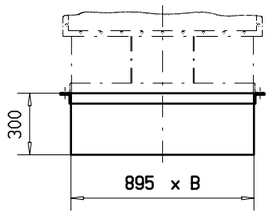

② **Schutzgehäuse**
Protective housing
Caisson de protection

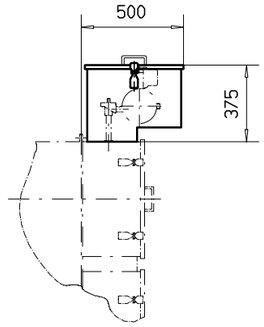

③ **Beobachtungsdeckel**
Inspection cover
Porte de visite

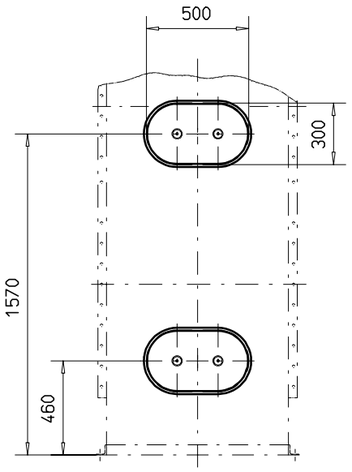

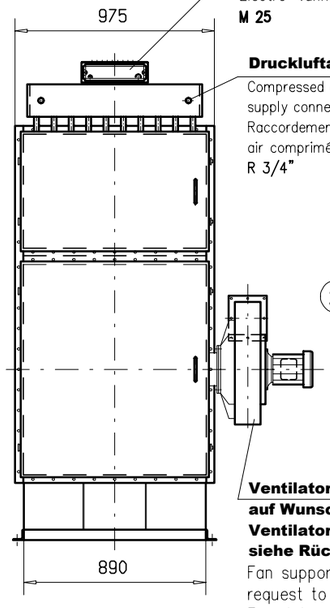

Magnetventil
Solenoid valve
Electro–vanne
M 25

Hebeösen
Lifting lugs
Anneaux de levage

Druckluftanschluß
Compressed air supply connection
Raccordement air comprimé
R 3/4"

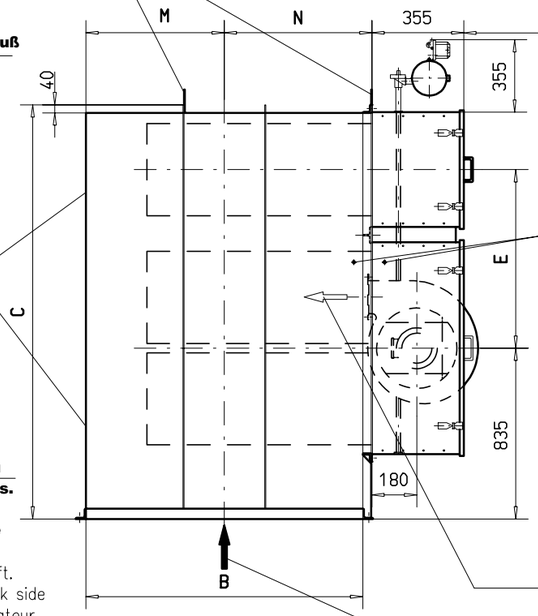

Ausbaumaß für Filtertaschen
Clearance for filter changing
Côtes de démontage des poches

Meßmuffe
Sleeve
Moufle
R 1/4"

Ventilatoranbau auf Wunsch links. Ventilatordaten siehe Rückseite
Fan support on request to the left.
Fan data see back side
Support de ventilateur sur demande à gauche.
Caractéristiques des ventilateurs voir au verso

Reingasaustritt
Clean gas outlet
Sortie gaz épuré

Rohgaseintritt
Dirty gas inlet
Entrée gaz poussiéreux

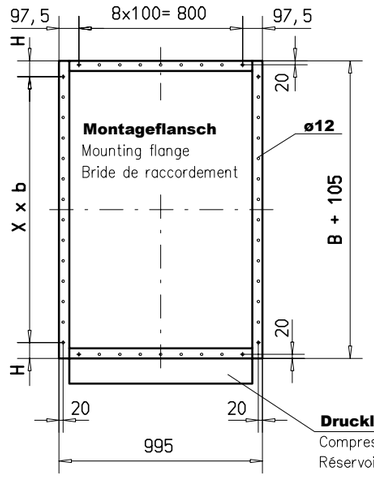

Montageflansch
Mounting flange
Bride de raccordement

Druckluftspeicher
Compressed air reservoir
Réservoir air comprimé

Konstruktionsänderungen vorbehalten !
Dimensions subject to alterations !
Côtes données sous réserve de modifications !

Weiteres Zubehör / Other accessories / Autres accessoires:
s. Reg. 9 + 10/ see chapter 9 + 10 / voir registre 9 + 10
* **Steuergerät**/ Control unit / Coffret de commande
* **Differenzdruck-Meßgerät** / Differential press. instrument / Appareil de mesure
* **Steuerluftrückführung** / Venting of solenoid valve / Rejet de l'air des vannes
* **Wartungseinheit** / Maintenance unit / Unité d'entretien
* **Winterschutz** / Winter protection / Protection contre le gel

Alle Stutzen lieferbar mit/ Connecting piece available with/
Pièce de raccordement livrable avec:
Flansch nach/ Flange as per / Bride conforme à: **DIN 24154/2**
oder Bördel / or clamping flange / ou bride bordée
s. Reg. 9 / see chapter 9 / voir registre 9

¹) ohne Ventilator / without fan / sans ventilateur

Filtertyp Type Type	Einschweißzarge ① Mounting spigot Pièce de raccordement	Gewicht Weight Poids [kg]	Schutzgehäuse ② Protective housing Caisson de protection	Gewicht Weight Poids [kg]	Beobachtungsdeckel ③ Inspection cover Porte de visite	Gewicht Weight Poids [kg]
AJN 232 FH		30		21		2 x 3
AJN 302 FH		30		21		2 x 3
AJN 402 FH		30		21		2 x 3
AJN 452 SL, FH		40		21		2 x 3
AJN 602 SL, FH		40		21		2 x 3

Filtertyp Type Type	Filterfläche Filter area Surface filtrante [m²]	Anzahl Filtertaschen Nr. filter pads Nb. des poches	Gewicht Weight Poids [kg] ¹)	B [mm]	C [mm]	E [mm]	F [mm]	H [mm]	M [mm]	N [mm]	X x b [mm]
AJN 232 FH	23	30	665	1350	2025	872,5	850	77,5	677	718	13 x 100
AJN 302 FH	30	30	725	1350	2025	872,5	1110	77,5	677	718	13 x 100
AJN 402 FH	40	40	855	1350	2500	1110	1110	77,5	677	718	13 x 100
AJN 452 SL, FH	45	30	860	1690	2025	872,5	1650	47,5	847	888	17 x 100
AJN 602 SL, FH	60	40	1100	1690	2500	1110	1650	47,5	847	888	17 x 100

INFASTAUB
GESELLSCHAFT FÜR STAUBTECHNIK m.b.H.
D-61287 Bad Homburg v.d.H. PF: 1762
Telefon (06172) 30980
Telefax (06172) 309890